



ROSANA Cuesta
cuesta.rr@gmail.com

Joven sin sonrisa
Óleo sobre tabla.
50 x 71 cm.



Felipe SAN PEDRO
feliponsanpeter@gmail.com

Andiamo subito
Óleo sobre madera
100 x 120 cm.



Gabriela de la SERNA
www.art.gabrieladelaserne.es

Marina
Pintura acrílica con mediums y componentes matéricos para pronunciar las texturas y relieves.
80 x 120 cm.



Javier SERNA
sofonisbo@gmail.com

Lluvia ácida
Collage sobre lienzo.
30 x 40 cm.



Raquel SEVILLA
lourachel7

Sex Vignettes
Grabado al aguafuerte
con 4 tintas sobre papel.
27 x 44 cm.



Manuel VELA
miradas.creadoras@gmail.com

Personas desnudas
Acrílico sobre madera reciclada.
56 x 70 cm.



Elena SINACHE
@elena_sinache_gracias

Colección de Esencias Etéreas
Collage sobre papel.
91 x 61 cm.



Miguel de UNAMUNO Vera
mu@migueldeunamuno.com

Figura 2
Aditivas y punta seca sobre papel.
100 x 70 cm.



VEO Blasco
veoblasco@hotmail.com

En la barra de cualquier lugar
Acrílico y barra de óleo sobre papel.
100 x 70 cm.

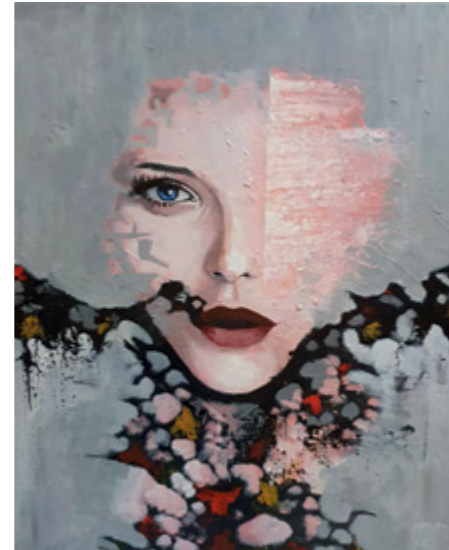

VICENTE Barredo
vbgalante@hotmail.com

Distorsión
Acrílico sobre lienzo.
55 x 46 cm.



Pedro de VILLOTA
@pedro_de_villota

London
Óleo sobre lienzo.
100 x 81 cm.



VIRGINIA Montesinos
@virginiamontesinosilustracion

El barreño de los pollitos
Acrílico y tinta sobre lienzo.
46 x 55 cm.



José Augusto VIZCAYNO
javieme@gmail.com

Čech Most
Acuarela grafito y tinta sobre papel.
60 x 72 cm.



Ana ZDRAVKOVIĆ
www.anazdravkovic.com

Ginkgo biloba
Tinta china sobre papel.
91 x 61,5 cm.

ESCULTURA

| | |
|----|--|
| 38 | Carmela ALCOLEA |
| 38 | MJ ALONSO |
| 38 | Arturo AMEZ |
| 39 | Miguel Ángel ASENJO |
| 39 | Jaime ASENS |
| 39 | C. BENEÍTEZ |
| 40 | Mario BOCCOLINI Ganchegui |
| 40 | Javier CAMUÑAS |
| 41 | Mariano CALVÉ |
| 40 | CECILIA Bravo Jaén |
| 41 | Jesús COLOMINA Orgaz |
| 41 | Alumnos E.T. MADERA |
| 42 | ELENA García Barba |
| 42 | FERNAN <small>(Fernando Serrano Muñoz)</small> |
| 42 | INÉS Gómez Cabanillas |
| 43 | Silvio di LIBERTO |
| 43 | Ángel MAROTO García |
| 43 | Carlos MARTÍNEZ |
| 44 | Juan Manuel MARTÍNEZ FERNÁNDEZ |
| 44 | Berto MIRANDA |
| 45 | Julietta MORLA |
| 45 | Ana NEWVILLAGE |
| 45 | NOEMÍ Mosquera |
| 45 | Daniel OCHOA |
| 46 | Víctor OS |
| 46 | Martín PEÑO |
| 46 | Jesús PERNAS |
| 47 | C. SIMÓN |
| 47 | TITO <small>(José Luis Martínez Rodríguez)</small> |
| 47 | Kay WOO <small>(Kyung Hwa Woo)</small> |



Carmela ALCOLEA
calcolea@artesculp.com

Resistencia
Escultura en resina acrílica.
40 x 25 x 25 cm.



Arturo AMEZ
artutodo@gmail.com

Balada en b minúscula
Escultura, calavera de animal cromada y metal.
120 x 30 x 10 cm.



MJ ALONSO
www.mjalonso.com

Pirueta en punta
Bronce en pie de mortero.
80 x 20 x 20 cm.

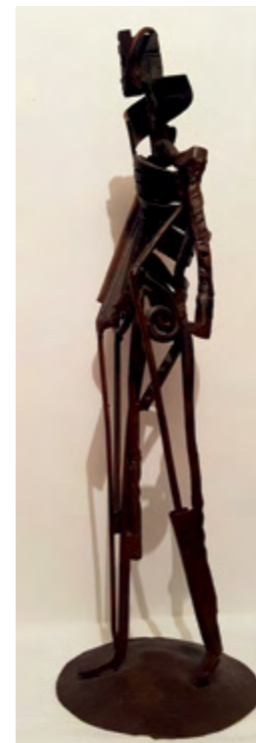

Miguel Ángel ASENJO
miguel.yelamos9520@gmail.com

Hombre
Construcción metálica en hierro.
75 x 25 x 20 cm.



Jaime ASENS
jaimeasens@gmail.com

Encuentros evolutivos
Acero recortado doblado y soldado.
110 x 50 x 45 cm.



C. BENÍTEZ
cbeneitez@gmail.com

Composición
Talla en madera.
35 x 28 x 10 cm.



Mario BOCCOLINI Ganchegui
mario.boccolini@yahoo.es

Flexura

Talla en madera de ciprés y nogal.
63 x 20 x 14 cm.



Javier CAMUÑAS
javicamusca@hotmail.es

Guitarra después de un concierto
Chapas de hierro soldadas
y con luz de led.
81 x 35 x 9 cm.



Mariano CALVÉ
calvevisa@hotmail.com

Lágrima

Porcelana, oxido de cobalto,
madera, goma y metal.
75 x 49 x 14 cm.

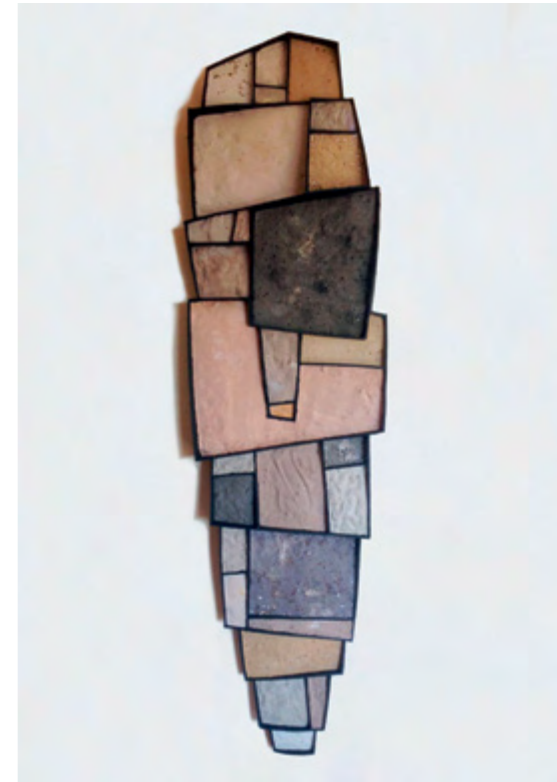

Jesús COLOMINA Orgaz
colomatora@gmail.com

Sarcófago
Madera Cartón pretensado,
escayola y acrílicos.
120 x 33 x 75 cm.



CECILIA Bravo Jaén
ceci-dibu@hotmail.com

Segmentación celular
Técnicas escultóricas de Talla en Piedra.
Piedra de mármol de Macael y mármol
de Calatorao.
17 x 40 x 17 cm.



Alumnos E. T. MADERA
tallerdetallaenmadera.blogspot.com

Aleteo al viento
Construcción en madera policromada.
158 x 180 x 120 cm.



ELENA García Barba
elegb96@gmail.com

Alma
Talla en madera de tilo.
69 x 19 x 17 cm.



FERNAN (Fernando Serrano Muñoz)
fernansrrn@gmail.com

Pajarita
Plancha de hierro de 3mm cortada con
plasma y plegada. Acabado en óxido.
48 x 44 x 28 cm.



INÉS Gómez Cabanillas
juliasmorla@gmail.com

Mosaico de cerámica
Barro blanco de baja cocción, esmaltes
cerámicos y madera reciclada.
74 x 119 cm.



Silvio di LIBERTO
silvioliberto7@gmail.com

Díptico de perchas
Técnica mixta.
80 x 70 x 20 cm.



Ángel MAROTO García
angelmarotog@gmail.com

Patera 1.1
Chapa de acero grabada.
48 x 48 x 2,5 cm.



Carlos MARTÍNEZ
cmartinezesteban@gmail.com

Negro exterior
Escultura en vidrio flotado fusionada.
48 x 28 x 26 cm.



Juan Manuel MARTÍNEZ FERNÁNDEZ
martinezfernandez82@gmail.com

Eria
Talla directa en madera.
34 x 100 x 50 cm.



Berto MIRANDA
@bertomiranda

Entropía
Hierro dulce con técnicas
de oxidación química.
40 x 27 x 30 cm.



Julietta MORLA
juliasmorla@gmail.com

Planta ojos
Cobre, barro refractario y pigmentos.
180 x 40 x 40 cm.

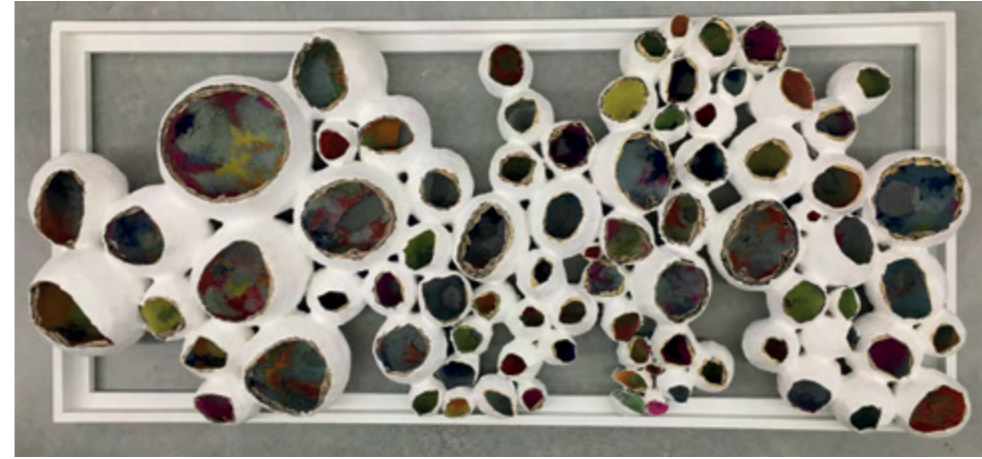

Daniel OCHOA
d.gonzalezochoa@gmail.com

Crisálida
Papel, escayola y gouache.
67 x 147 x 15 cm



Ana NEWVILLAGE
www.ananewvillage.com

Aire
Escultura en madera de álamo y nogal.
45 x 40 x 60 cm.



NOEMÍ Mosquera
instagram.com/noemimosquera Gonzalez

Amor
Papel plegado.
42 x 22 x 8 cm.



Víctor OS
victor-os.com

They even make Stormtroopers wear a tie these days
Palets reciclados y pinturas y esmaltes recuperados.
113 x 67 x 2 cm.



Jesús PERNAS
jesuspernasgarcia@gmail.com

Reencuentro de formas
Talla directa en mármol y soporte en acero oxidado.
53 x 43 x 25 cm.



Martín PEÑO
@martin_peno

Torso
Talla en madera pintada.
62 x 40 x 40 cm.



C. SIMÓN
agricultor602a@gmail.com

Caballo con penacho
Barro de Buño, cubierta vitrificable de baja.
45 x 38 x 20 cm.



TITO (José Luis Martínez Rodríguez)
joselmartinr10@gmail.com

Koi
Forja artística y soldadura de hierro.
72 x 57 x 25 cm.



Kay WOO (Kyung Hwa Woo)
3dkaywoo@gmail.com

Tree of hope
Alambre, resina, fibra de morera.
60 x 40 x 30 cm.

FOTOGRAFÍA

| | |
|----|---|
| 50 | Txema ALCEGA |
| 50 | ALGARI (Alejandro de la Iglesia) |
| 50 | ASKO (Miguel Montaña González) |
| 51 | Teresa BLANCO |
| 51 | Laura BLÁZQUEZ |
| 52 | Ana CELLI |
| 52 | CLARA González Cano |
| 52 | Elena G. COOPER |
| 53 | DAVID García |
| 53 | Ismael DELARGE |
| 54 | Miriam de DIEGO |
| 54 | Pablo LINÉS |
| 55 | Eva MARIA de Cos |
| 55 | Cecilia MONTAGUT |
| 55 | Manuel MORALEDA Pérez |
| 56 | NERMOSU (Nerea Molina Suárez) |
| 56 | C. NIKAS Pinto |
| 56 | Ramón P. OLIVERA |
| 56 | Fiama ROMA |
| 57 | Antonio ROMÁN |
| 57 | SANDRA Chávez Jordán |
| 57 | SOLANS Ray (Ramón Crespo Solans) |



CLARA González Cano

<https://www.claragcano.com/>

E

*Fotografía.
120 x 90 cm.*

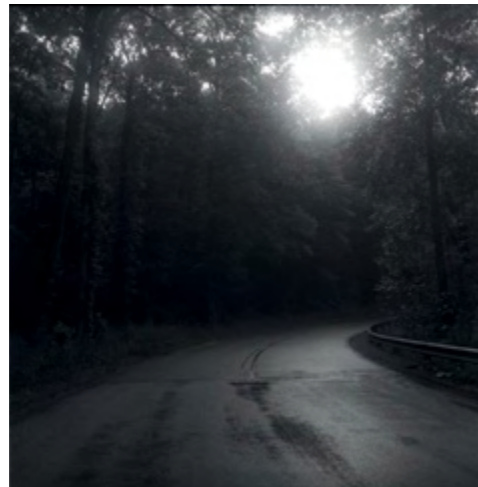

Elena G. COOPER

zasp29@gmail.com

On the road

*Fotografía analógica en blanco
y negro, impresa en papel baritado.
50 x 50 cm.*

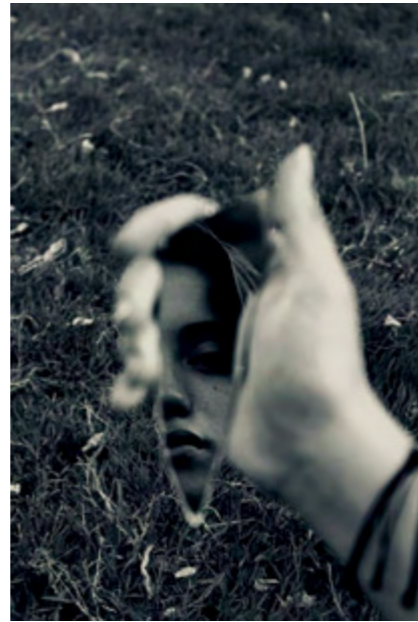

Ana CELLI

[@aanavibes](https://www.instagram.com/aanavibes)

Rota

*Fotografía réflex.
65 x 40 cm.*



DAVID García

dgarcia.ruiz@gmail.com

Tiempo

*Fotografía impresa sobre
cartón pluma. 40 x 50 cm.*



Ismael DELARGE

www.instagram.com/ismaeldelarge

Gesichter (Back to the Basics)

*Mural Fotográfico.
200 x 120 cm.*



Pablo LINÉS
pablolines@yahoo.es
Noche mágica: Bosque
Fotografía infrarroja.
70 x 100 cm.



Eva MARÍA de Cos
eva_londres@hotmail.com
Sitting by the river
Fotografía.
52 x 42 cm.

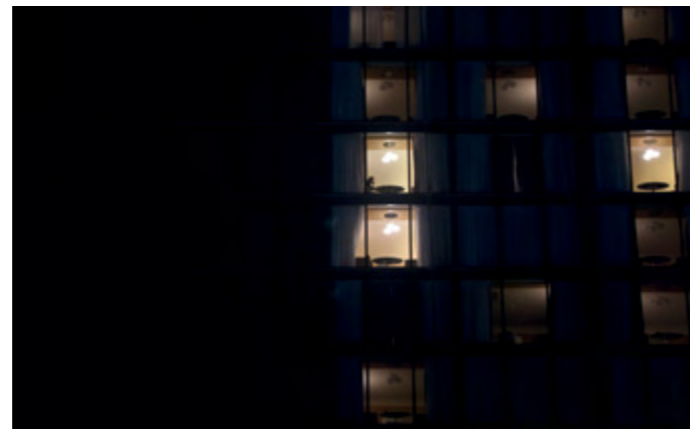

Miriam de DIEGO
miriamdediegobarrio@hotmail.com
Singapur
Fotografía digital en color.
40 x 50 cm.



Manuel MORALEDA Pérez
www.manuelmoraleda.com
La hora del baño
Fotografía en blanco y negro
con cámara analógica.
40 x 50 cm.

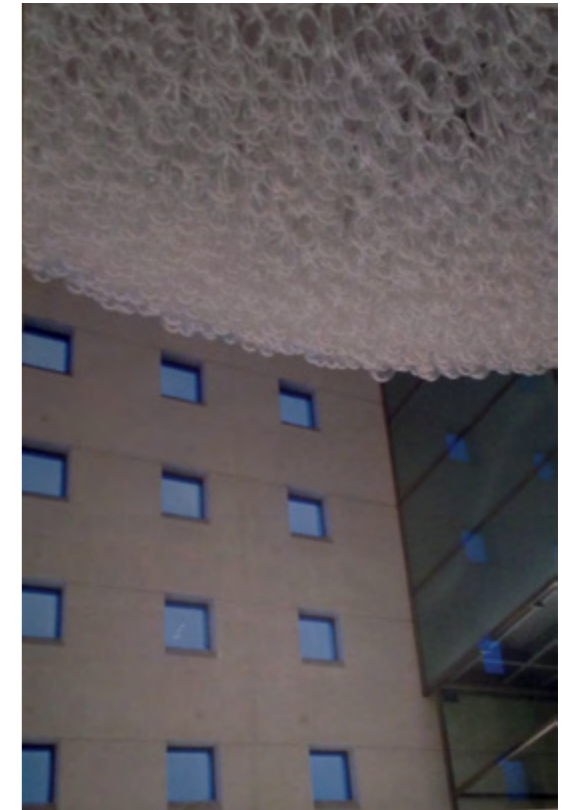

Cecilia MONTAGUT
ceciliamontagut@gmail.com
Fullmún
Fotografía digital.
120 x 70 cm.

VARIOS

VIDEOARTE

- 60 Nuria GIL (Poética)
- 60 Yolanda LALONSO
- 60 Tiziana PERDIZ Pemice
- 61 Lisi PRADA y Carmen Isasi
- 61 Toni STRELERO

INSTALACIONES

- 62 Estudio ALBAHACA
- 62 ANGULO (Raquel Angulo Castaño)
- 63 CAROL Muñoz
- 63 Rubén MANCHÓN



INSTALACIONES

Estudio ALBAHACA

<https://estudioalbahaca.blogspot.com>

Día de playa

Modelado en arcilla, moldes de escayola, reproducción en cartón fallero. Materiales, cartón fallero, pintura y varios. 180 x 180 cm.



ANGULO (Raquel Angulo Castaño)

contacto@raquelangulo.com

52 cucarachas

Papel y lápices de color. 180 x 180 x 180 cm.



CAROL Muñoz

carolmunozclemente@yahoo.es

Rutinas consentidas.

Escayola y resina. 100 x 100 x 20 cm.



Rubén MANCHÓN

mantxon.ruben@gmail.com

Espacio blando.

Espuma de poliuretano flexible. 5 x 100 x 100 cm.



PLATAFORMA
MARAVILLAS

haciendo barrio

CENTRO DE CULTURA CONTEMPORÁNEA

CONDEDUQUE

condeduquemadrid.es